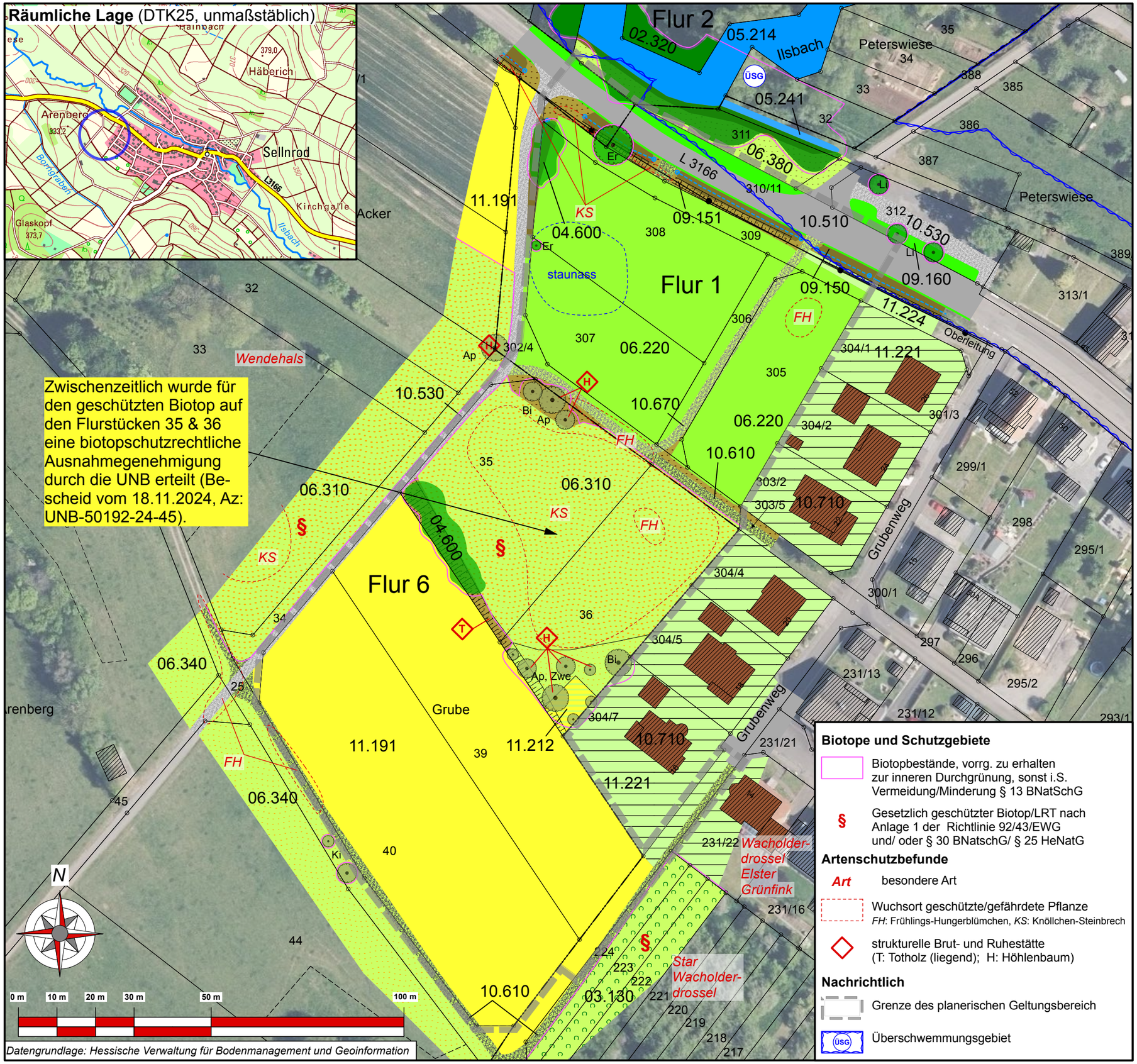

Zwischenzeitlich wurde für den geschützten Biotop auf den Flurstücken 35 & 36 eine biotopschutzrechtliche Ausnahmegenehmigung durch die UNB erteilt (Bescheid vom 18.11.2024, Az: UNB-50192-24-45).

Datengrundlage: Hessische Verwaltung für Bodenmanagement und Geoinformation

Biotope und Schutzgebiete

- Biotopbestände, vorrg. zu erhalten zur inneren Durchgrünung, sonst i.S. Vermeidung/Minderung § 13 BNatSchG
- § Gesetzlich geschützter Biotop/LRT nach Anlage 1 der Richtlinie 92/43/EWG und/ oder § 30 BNatschG/ § 25 HeNatG

Artenschutzbefunde

- *Art* besondere Art
- Wuchsort geschützte/gefährdete Pflanze *FH*: Frühlings-Hungerblümchen, *KS*: Knöllchen-Steinbrech
- strukturelle Brut- und Ruhestätte (T: Totholz (liegend); H: Höhlenbaum)

Nachrichtlich

- Grenze des planerischen Geltungsbereich
- ÜSG Überschwemmungsgebiet

Bestandslegende

(Biotoptypen nach KompVO)

- 02.320 Ufergehölz (LRT 91E0*) vorw. Erlengaleriewald
- 03.130 Streuobstbestand, extensiv bewirtschaftet
- 04.600 Feldgehölz
- 05.214 Bach, Strukturgüteklasse 3 oder schlechter
- 05.241 Graben, arten-/ strukturreich
- 05.243 Graben, arten-/strukturarm, episodisch mit verrohrter Wegedurchlassung
- 06.220 Intensive Weidefläche
- 06.310 Extensive Flachland-Mähwiese (LRT 6510)
- 06.340 Wiese, mäßig intensiv
- 06.380 Ruderale Wiese
- 09.150 Saum, feucht, artenarm
- 09.151 Saum, frisch, artenarm
- 09.160 Straßenrand, intensiv gepflegt
- 10.510 Völlig versiegelte Fläche
- 10.530 Schotter, Sand etc., Versiegelung wasserdurchlässig
- 10.610 Feldweg bewachsen
- 10.670 Schotter bewachsen
- 10.710 Dachfläche, nicht begrünt
- 11.191 Acker, intensiv
- 11.212 Nutzgarten, verbracht
- 11.221 Gärtnerisch gepflegte Anlage
- 11.224 Intensivrasen
- 04.110 Laubbaum/Obstbaum (heimisch)

Kurzbezeichnungen der Gehölze:
Ap: Apfel Bi: Birke Er: Erle
Ki: Kirsche Li: Linde Zwe: Zwetschge

- Böschung

Gemeinde Mücke
Ortsteil Sellnrod

Umweltbericht zum Bauleitplanung „Vorm weißen Acker II"

Anlage I: Lageplan zur Biotop- und Realnutzung

Aufnahme: 05/2023

aufg.: Adams	gez.: Adams	gepr.:

Groß & Hausmann
Umweltplanung und Städtebau
Bahnhofsweg 22
35096 Weimar (Lahn)
FON 06426/92076 * FAX 06426/92077
http://www.grosshausmann.de
info@grosshausmann.de

Maßstab 1 : 1.000

Hinweis: Dieser Plan enthält rechtlich geschützte Informationen